



NIEUWE RUIMTE THE HAPPY STREET GUIDE



UNIVERSITEIT VAN AMSTERDAM

STARTPUNT

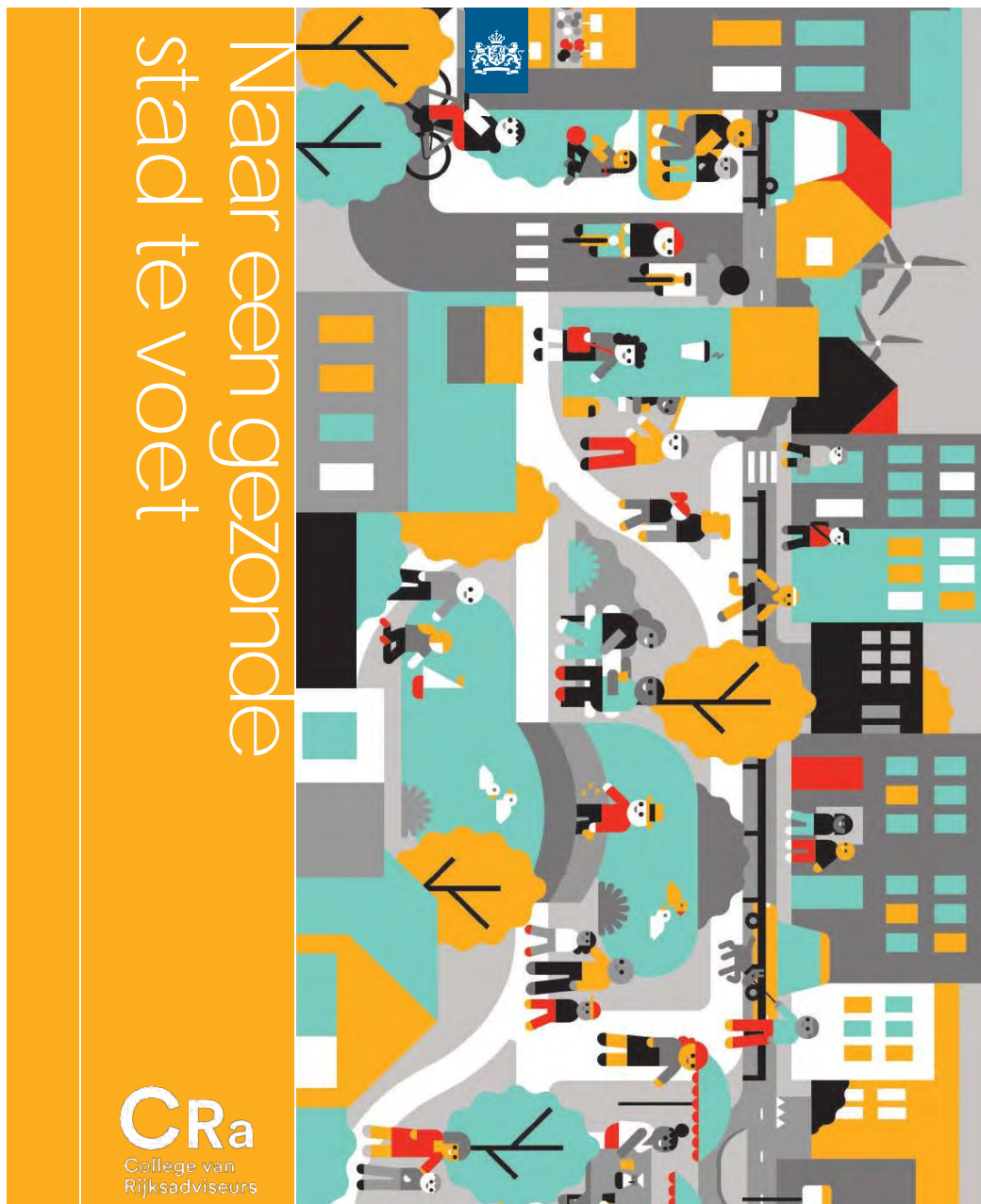

EEN NIEUW PERSPECTIEF









≠













≠



VAN 1 NAAR 10 DIMENSIES



10 DIMENSIES VAN DE STRAAT

DE STRAAT...

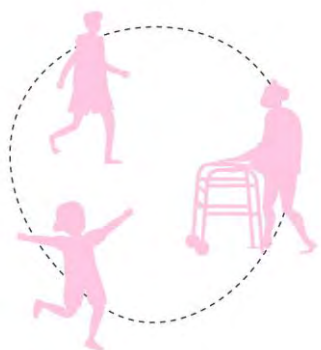

..is voor iedereen



..is veilig



..stimuleert de beleving

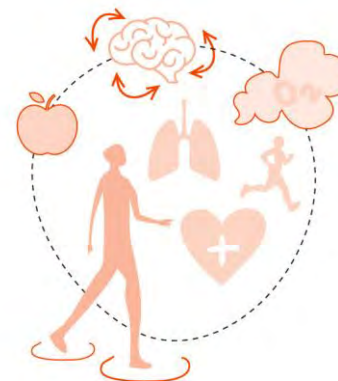

..is een gezonde omgeving

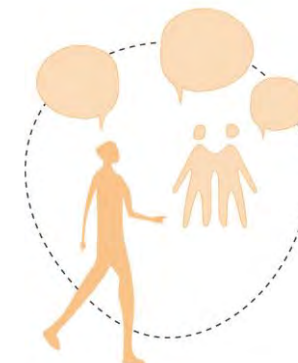

..is openbaar domein



..heeft mobiliteit op maat



..is een ecosysteem



..is klimaatadaptief



..creëert waarde



..heeft een identiteit



1. DE STRAAT IS VOOR IEDEREEN





2. DE STRAAT IS VEILIG





3. DE STRAAT STIMULEERT DE BELEVING





4. DE STRAAT IS EEN GEZONDE OMGEVING





5. DE STRAAT IS OPENBAAR DOMEIN





6. DE STRAAT HEEFT MOBILITEIT OP MAAT





7. DE STRAAT IS EEN ECOSYSTEEM





8. DE STRAAT IS KLIMAATADAPTIEF





9. DE STRAAT CREËERT WAARDE





10. DE STRAAT HEEFT EEN IDENTITEIT



EEN NIEUW PERSPECTIEF

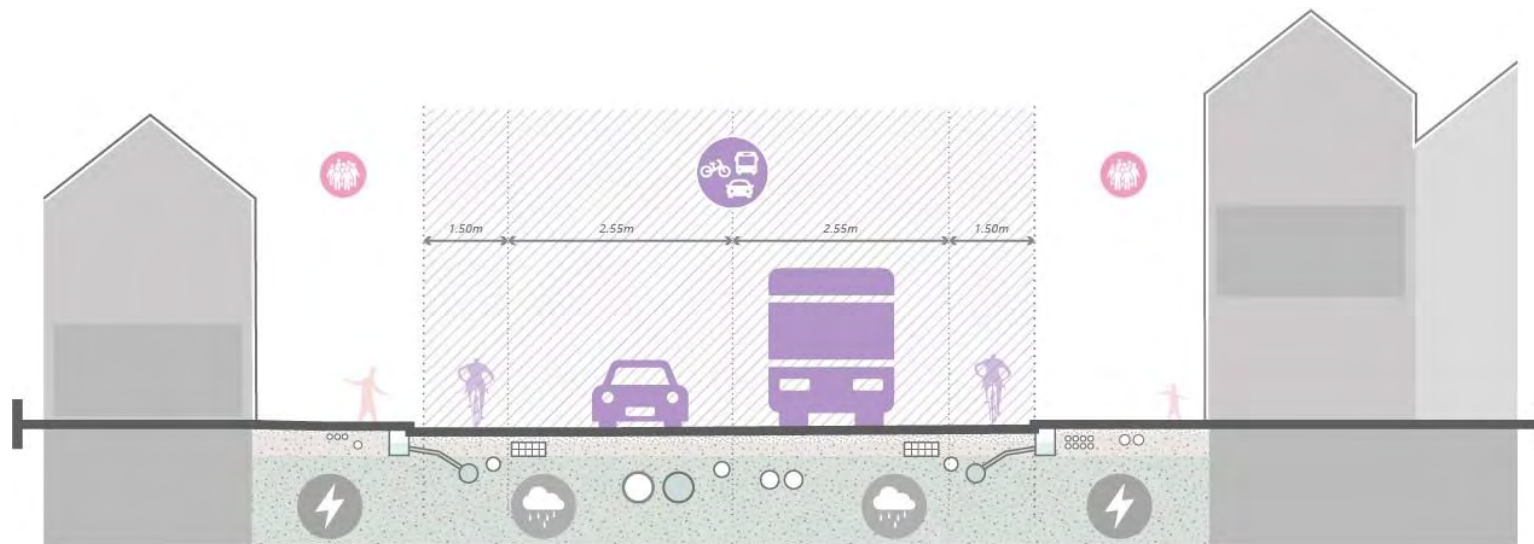

A row of modern, two-story brick houses with dark roofs and white window frames. In the foreground, there is a natural play area with a pond, reeds, and a rope bridge. Several children are playing in the water and on the bridge. The scene is framed by green reeds in the foreground.

NATURE-BASED SOLUTIONS

A CATALOGUE OF NATURE-BASED SOLUTIONS FOR URBAN RESILIENCE

IN OPDRACHT VAN THE WORLD BANK

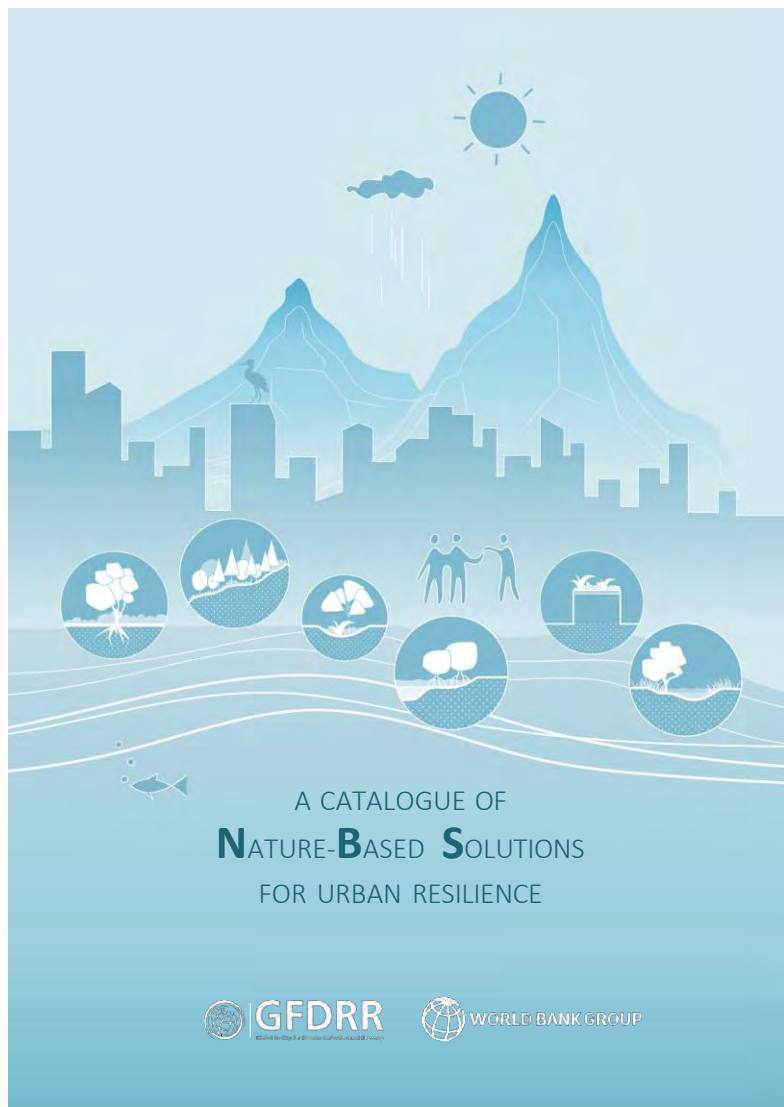

NATURE-BASED SOLUTIONS

NATUURLIJKE BOUWSTENEN VOOR DE STAD

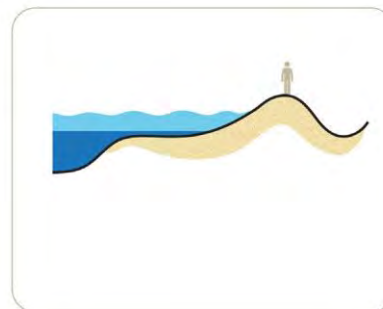
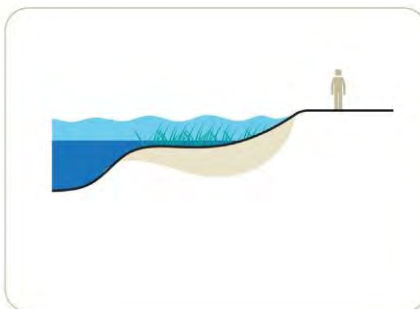
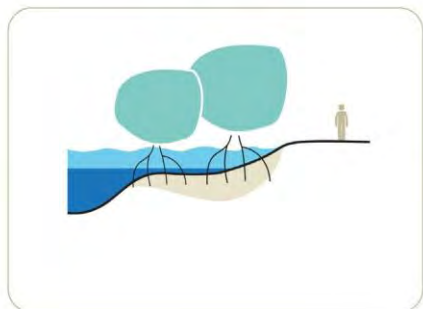
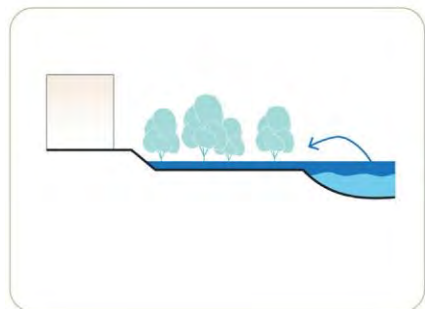
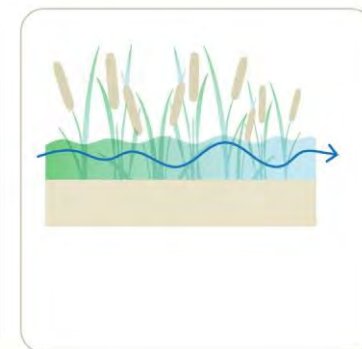
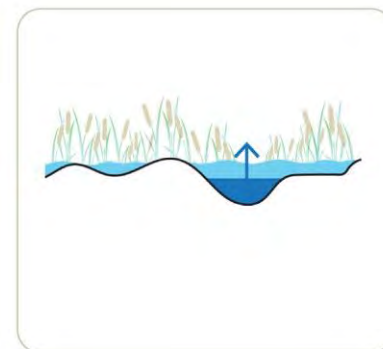
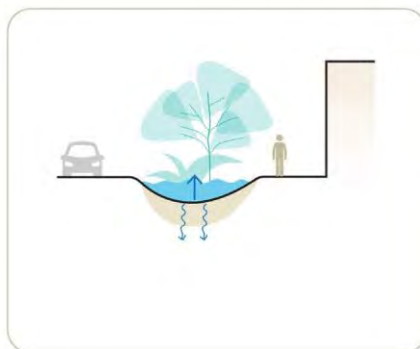
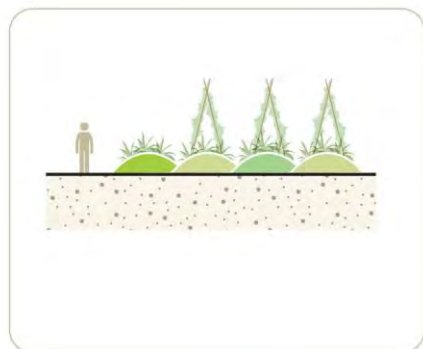
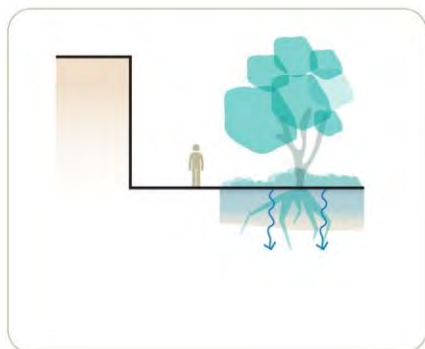
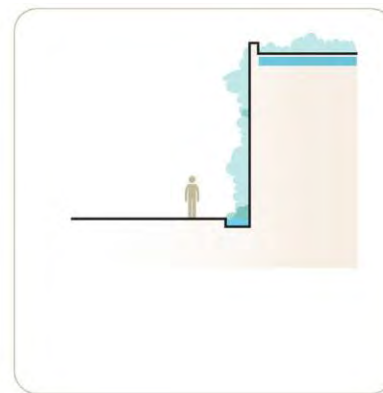
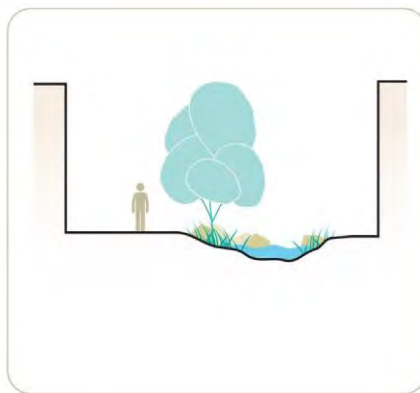
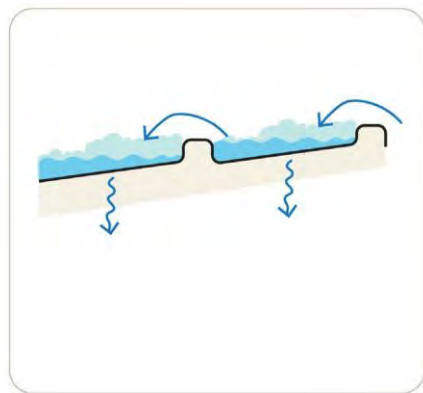
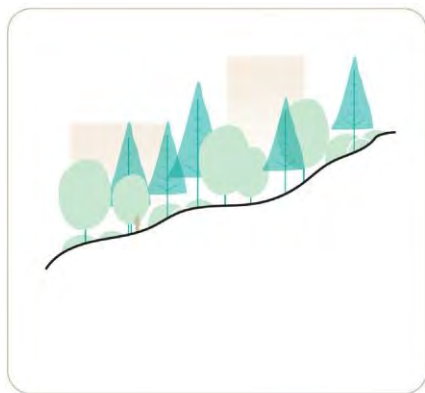

NATURE-BASED SOLUTIONS AT

COP26

01-12 NOV 2021

GLASGOW



INFRASTRUCTUUR



LANDSCHAP



Naar een gezonde stad te voet, Nederland

In opdracht van het College van Rijksadviseurs



VERDICHTING



MOBILITEITSHUB



LUCHT ZUIVERING



COMPACTE STRAAT

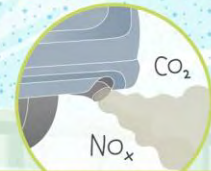

EMISSIE REDUCTIE

WARMTE REDUCTIE



MINDER FOSSIELE
BRANDSTOFFEN

SHARED SPACE

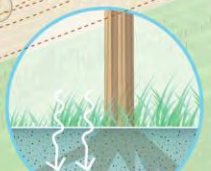

+ INFILTRATIE



WATER ZUIVERING



BUFFER CAPACITEIT



LEVENSCYCLUS
ONDERHOUD

Naar een gezonde stad te voet, Nederland

In opdracht van het College van Rijksadviseurs



IDENTITEIT VAN DE GEMEENSCHAP



VEILIGHEID 'S NACHTS



GEVOEL VAN VERBONDENHEID



SOCIAAL INCLUSIEF

SOCIALE CONTROLE



STIMULEREN VAN
LOKALE ECONOMIE



SOCIALE INTERACTIE

OPGAVES

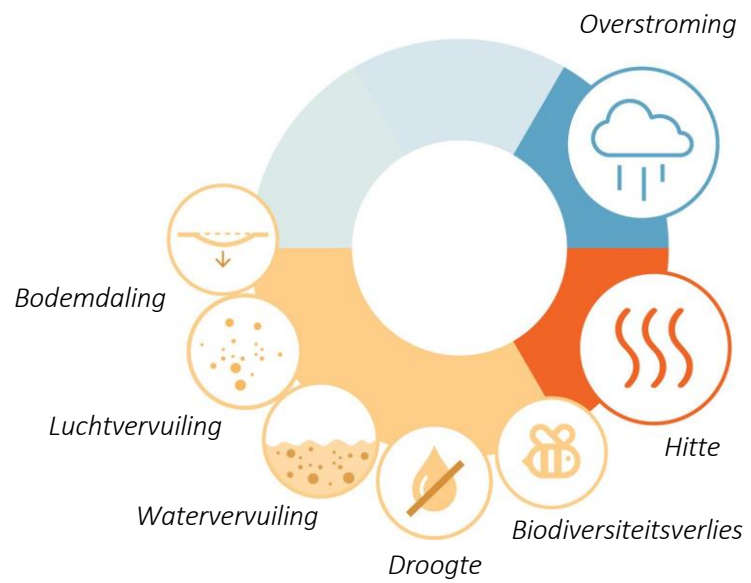

+

KANSEN

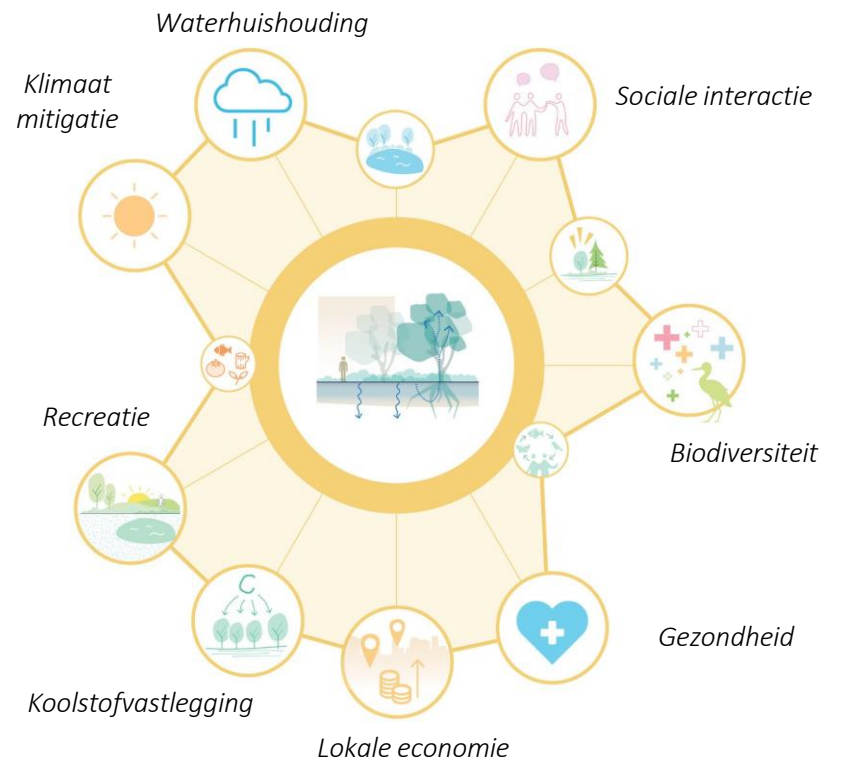

METHODE

VAN STRAAT NIVEAU NAAR STADSSCHAAL

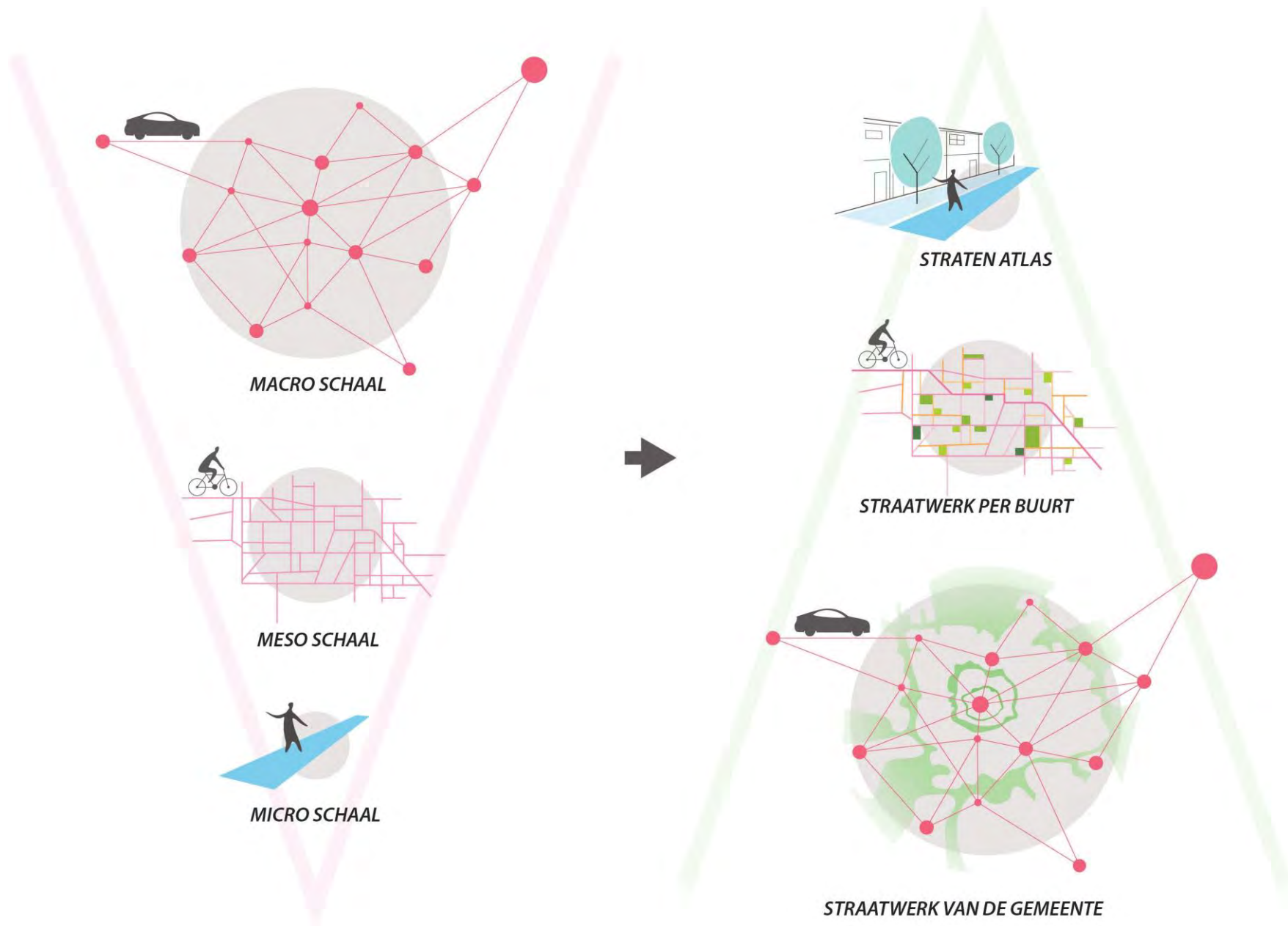

DE STRAAT

DE STRAAT

14 STRAATTYPOLOGIEËN



PERSPECTIVISCHE DOORSNEDES

NU, STRAKS EN LATER

HUDIDIGE SITUATIE



STRAKS



LATER



SPIDER DIAGRAMS

NOW, SOON EN LATER

CURRENT SITUATION



SOON



LATER

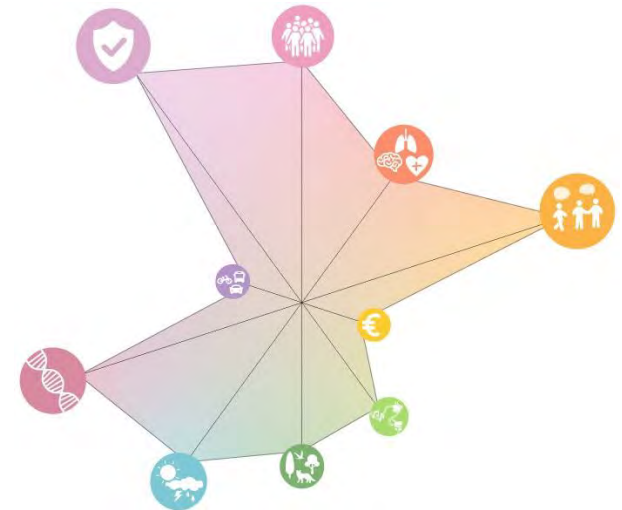
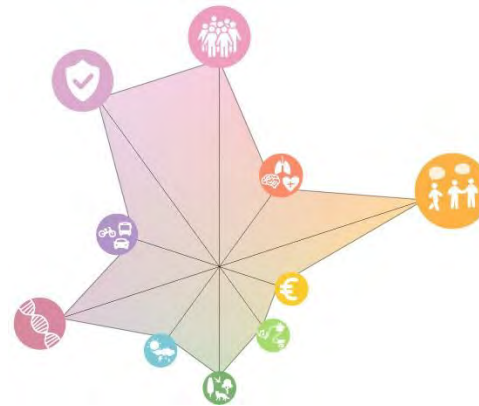
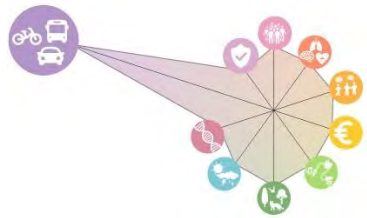

STADSRADIAAL AANRIJROUTE

NU

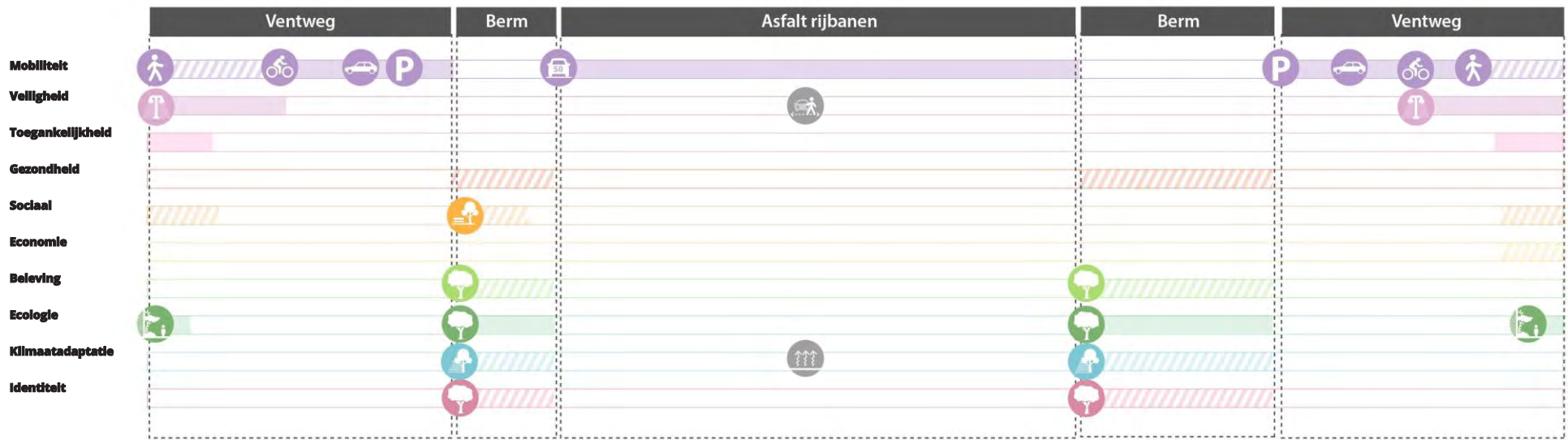

STADSRADIAAL AANRIJROUTE

STRAKS

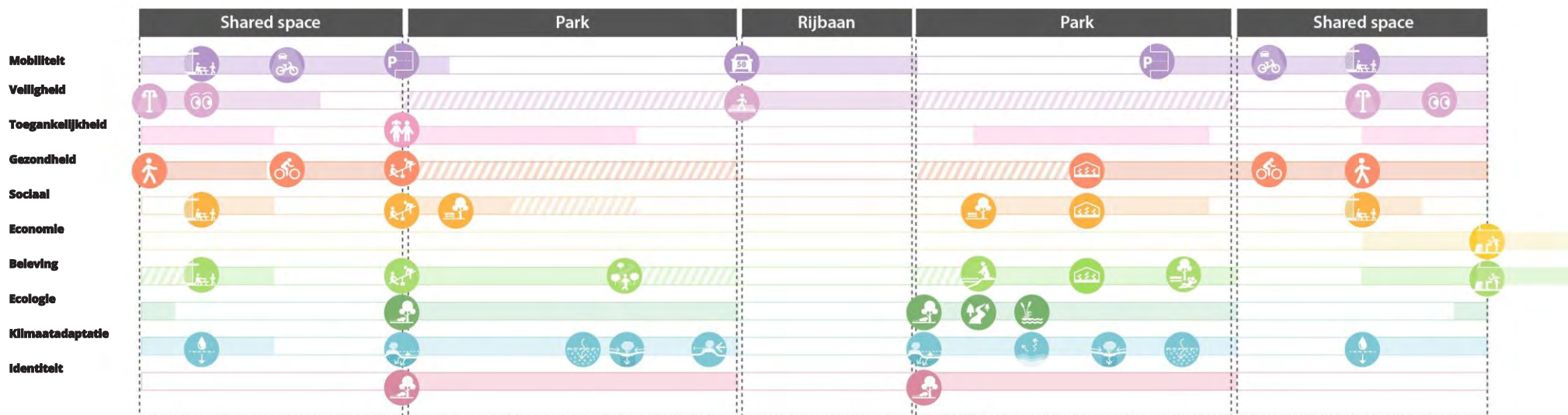

STADSRADIAAL AANRIJROUTE

LATER

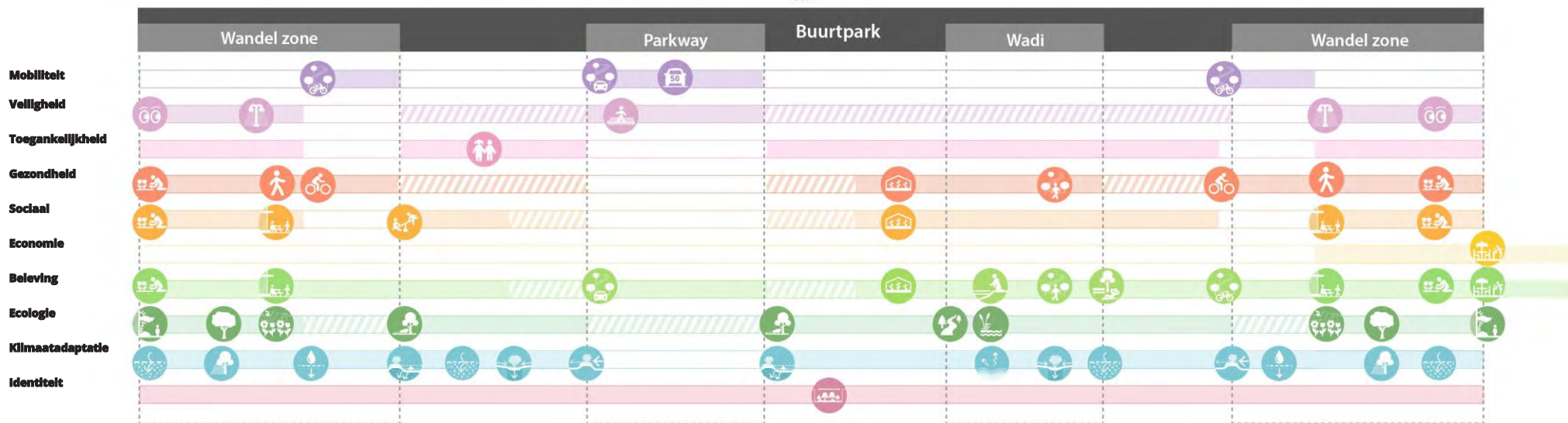
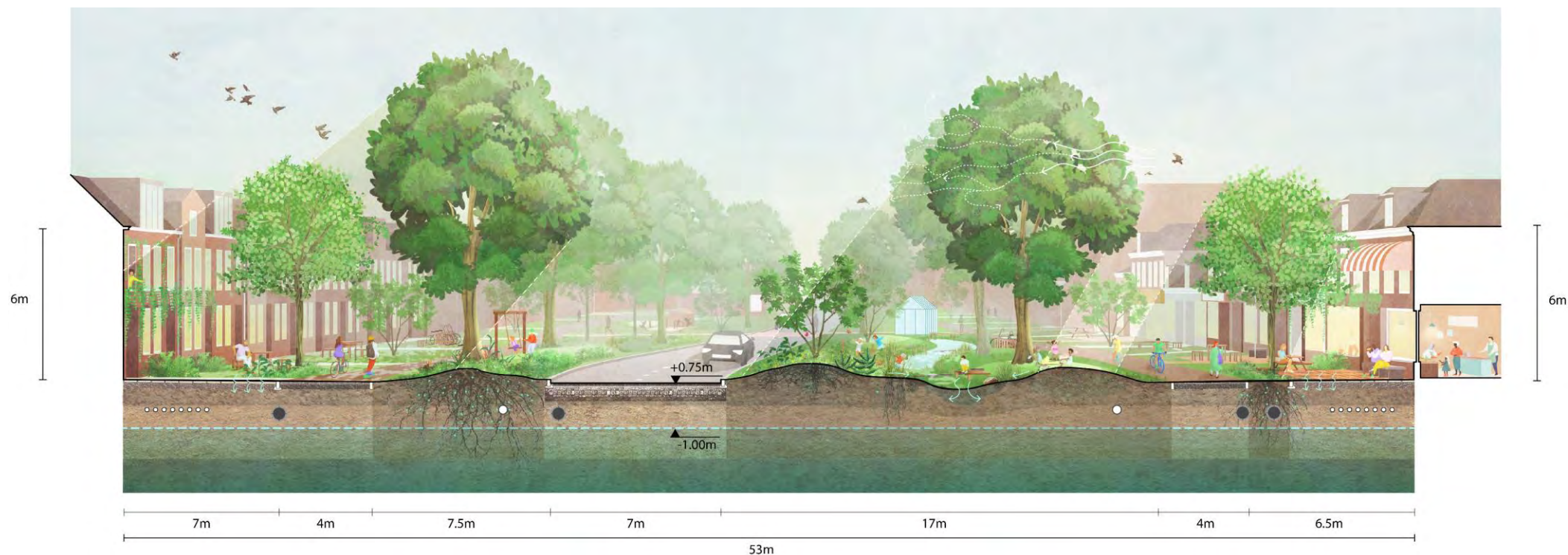

DOORGAANDE DORPSSTRAAT

HUIDIGE SITUATIE

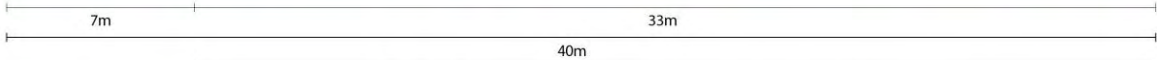

- Mobilititeit**
- Veiligheid**
- Toegankelijkheid**
- Gezondheid**
- Sociaal**
- Economie**
- Beleving**
- Ecologie**
- Klimaatadaptatie**
- Identiteit**

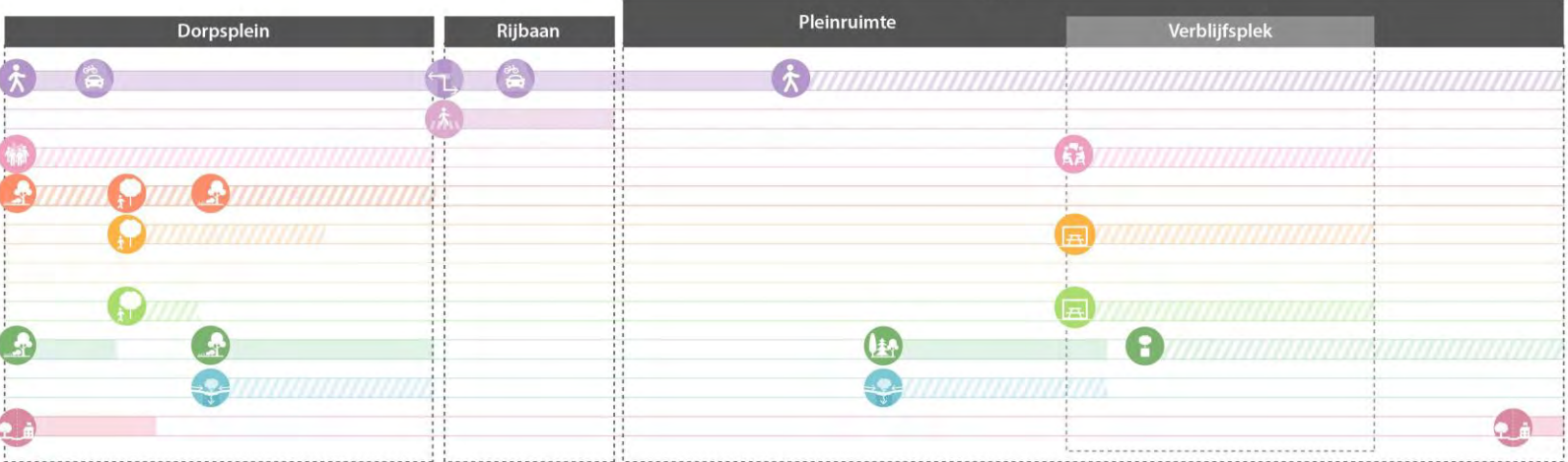

DOORGAANDE DORPSSTRAAT

STRAKS

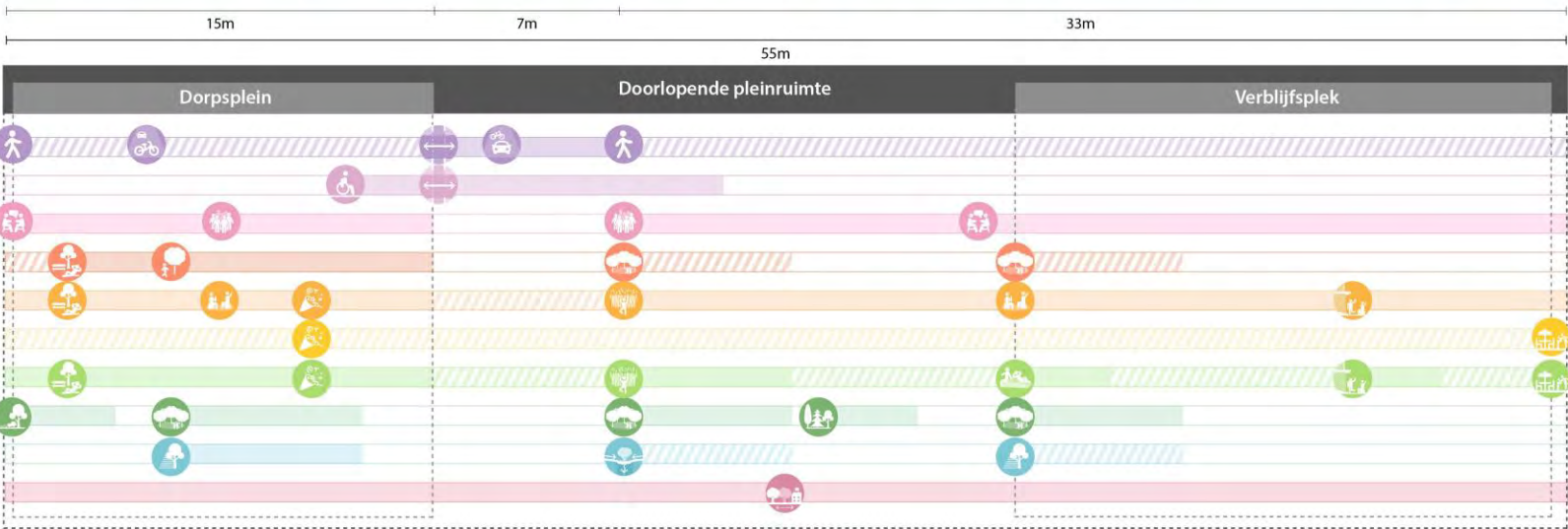

- Mobilititeit**
- Veiligheid**
- Toegankelijkheid**
- Gezondheid**
- Sociaal**
- Economie**
- Beleving**
- Ecologie**
- Klimaatadaptatie**
- Identiteit**

WOONERF

NU



- Mobiliteit**
- Veiligheid**
- Toegankelijkheid**
- Gezondheid**
- Sociaal**
- Economie**
- Beleving**
- Ecologie**
- Klimaatadaptatie**
- Identiteit**

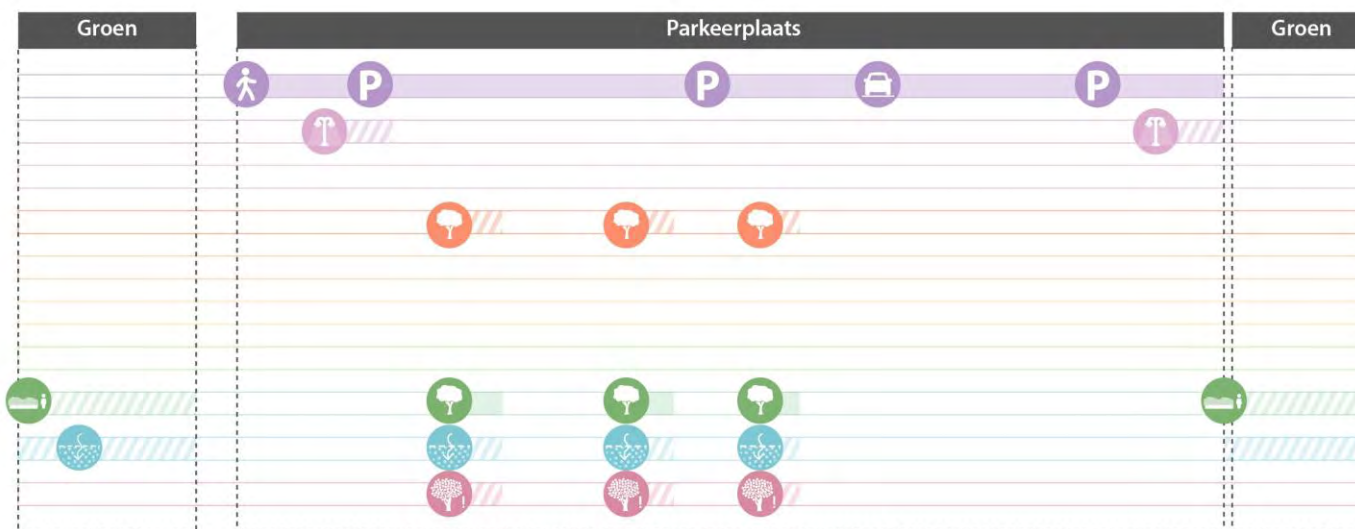

WOONERF STRAKS

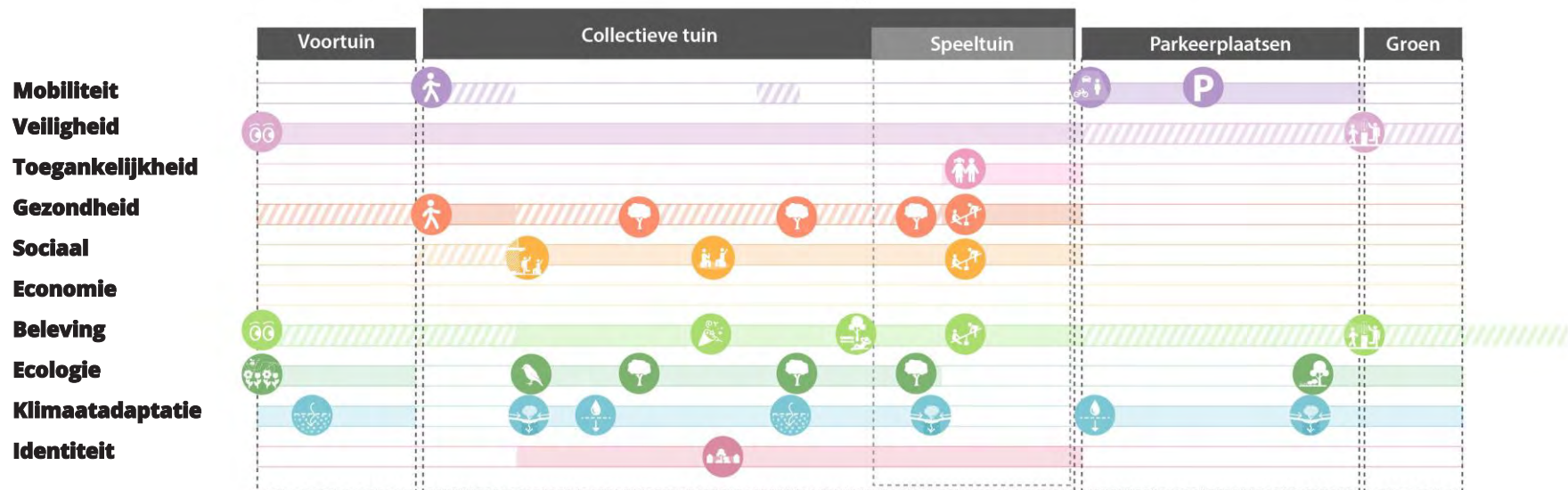
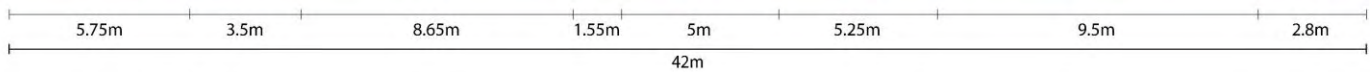

WOONERF

LATER



- Mobiliteit**
- Veiligheid**
- Toegankelijkheid**
- Gezondheid**
- Sociaal**
- Economie**
- Beleving**
- Ecologie**
- Klimaatadaptatie**
- Identiteit**

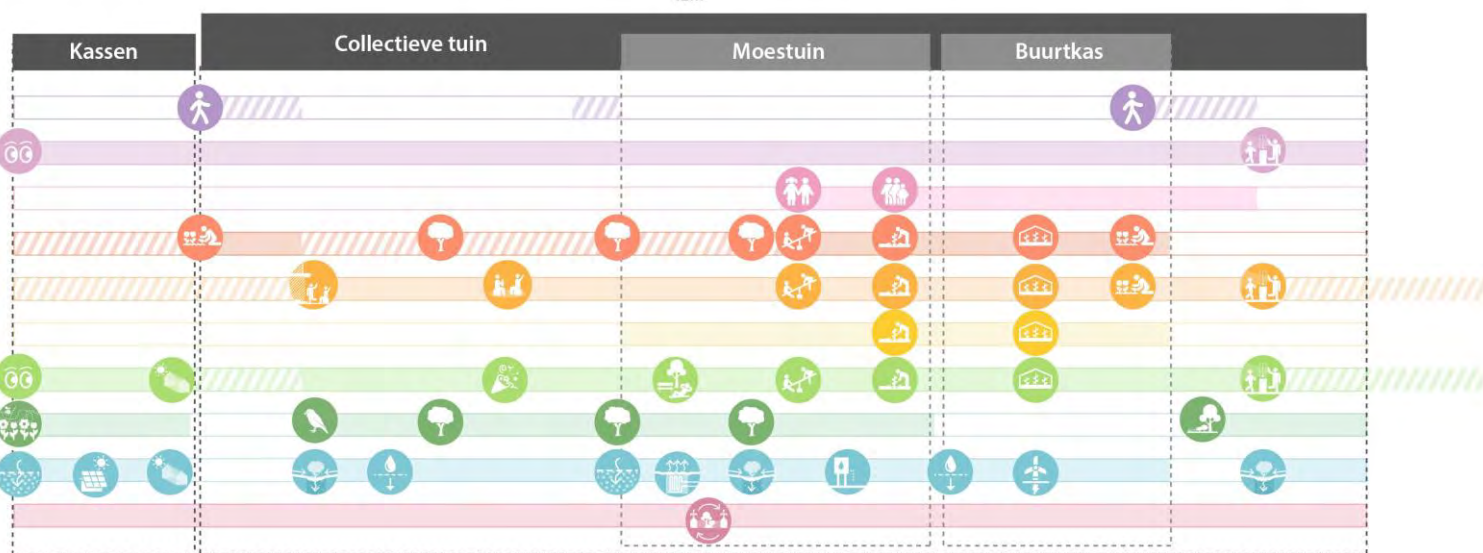

DE BUURT

DE BUURT

HUIDIGE SITUATIE



ALTERNATIEVE ORGANISATIE

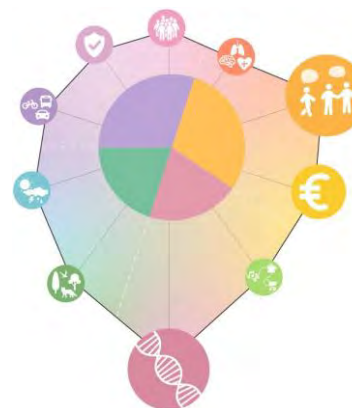
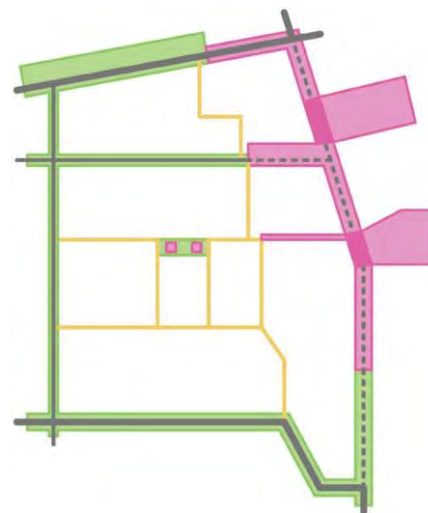
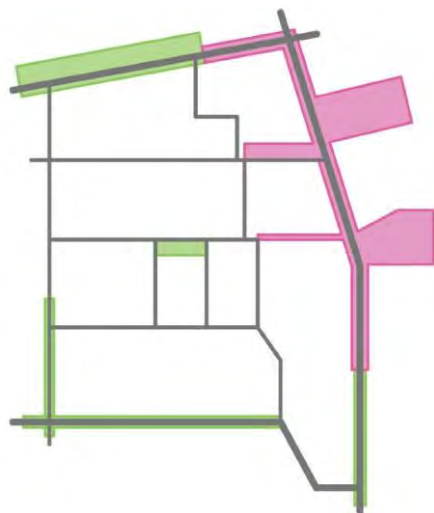





VIER STRATEGISCHE RAAMWERKEN

GROEN-BLAUWE RAAMWERK

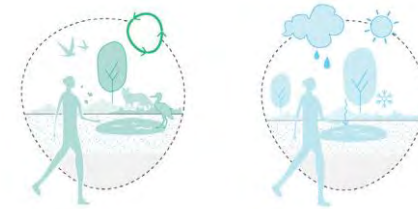
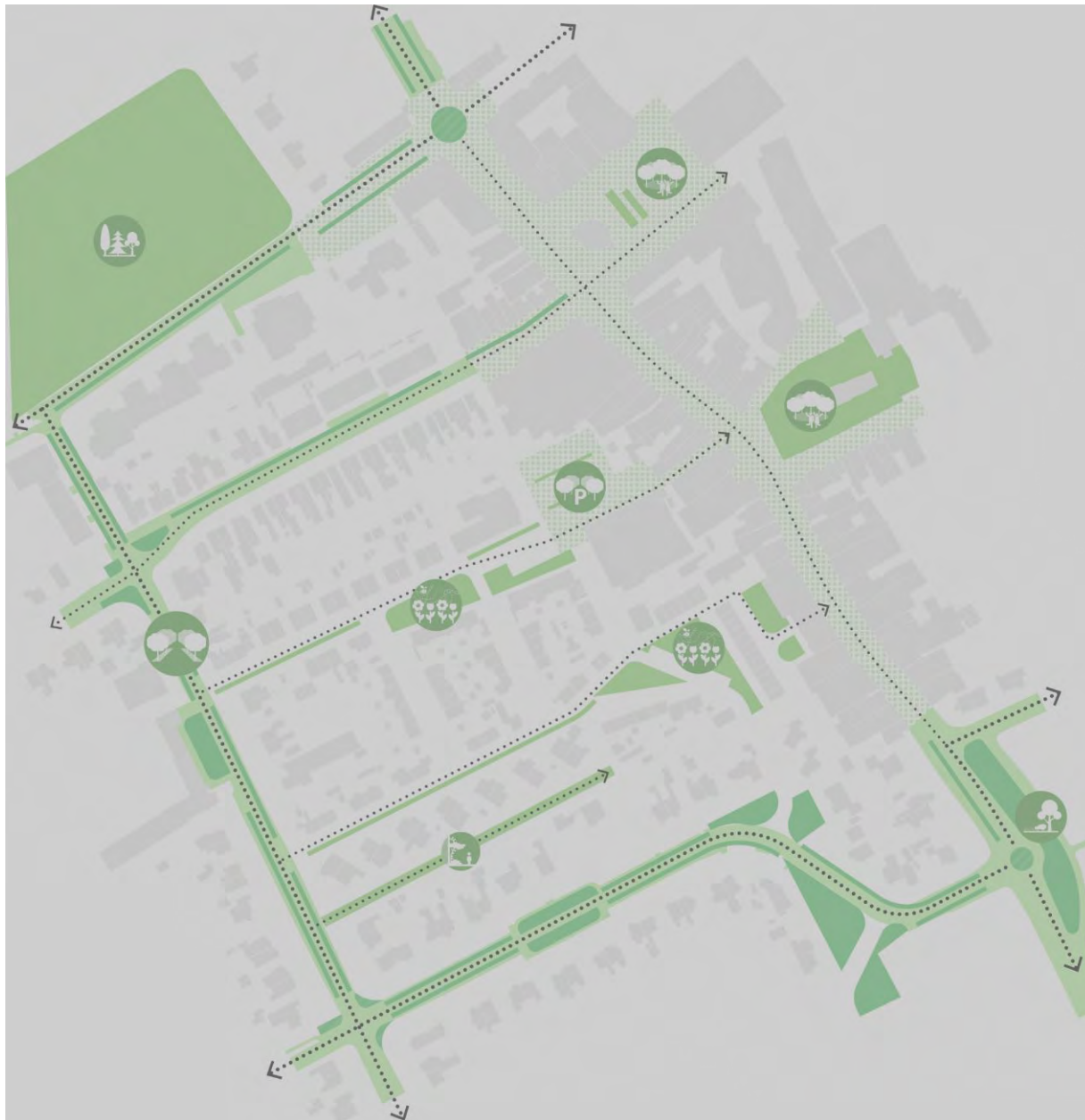

Groen-blauwe netwerken:

- *Ecologie*
- *Klimaatadaptatie*

VIER STRATEGISCHE RAAMWERKEN

MOBILITEITSRAAMWERK

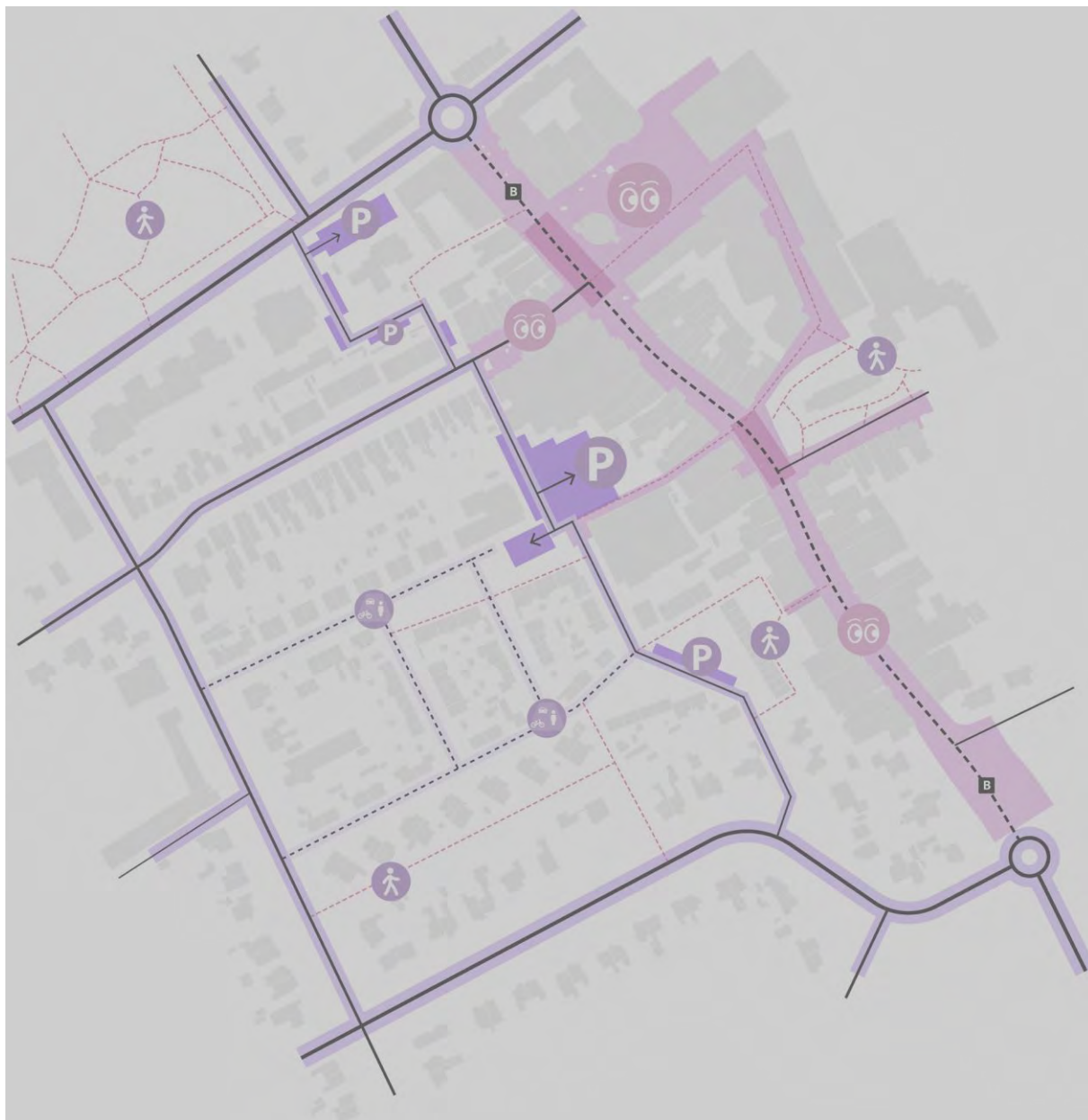

Mobiliteitsnetwerk:

- *Mobiliteit*
- *Veiligheid*
- *Toegankelijkheid*

ALTERNATIEVE ORGANISATIE

HAREN



BIJZONDERE LEEFLANDSCHAPPEN



Rijnvliet Edible Neighborhood, Utrecht Leidsche Rijn, The Netherlands

For Municipality of Utrecht, with DeZwarteHond, Xavier San Giorgi – Æ Food Forestry Development



Gemeente Rijnvliet







The image shows four young children standing on a brick-paved area. They are all wearing bright green safety vests with reflective silver stripes. The vests have the logo 'Rijnvliet' and 'ESTRADA WOLFF' printed on them. The child on the far left is a girl with blonde braids, wearing a pink jacket and dark boots. The child next to her is a girl with curly brown hair, wearing a pink jacket and blue sneakers. The child next to her is a girl with curly brown hair, wearing a patterned jacket and colorful sneakers. The child on the far right is a boy with short brown hair, wearing a dark jacket and grey sneakers. They are all holding a blue rectangular sign with white text. In the background, several adults are visible, including one holding a camera. The ground is made of red bricks and dark asphalt.

Daslookstraat Rijnvliet

Allium ursinum - pittige voorjaarsbloem
winterse knoflookteentjes















felixx LANDSCAPE
ARCHITECTS
& PLANNERS



@felixx_landscape



@felixx.design



company/felixx